

CD-Imager „STANDARD“

Preis: **9.800,- EUR**
zzgl. MwSt.
und Transport-/Installationsgebühren

- PC Client
- CD Komplettsystem
- Softwarepaket (Rimage Software, Drucksoftware und Chili DICOM-Viewer)

PC Client



Prozessor

Intel® P4 Prozessor
(2.80 GHz, 512 KB L2 Cache, 533 MHz FSB, Intel 845GV Chipsatz)
6 USB 2.0 High-Speed-Anschlüsse

Arbeitsspeicher

1024 MB Single-Channel DDR SDRAM, 333 MHz

Festplatte

40 GB IDE Festplatte, 7.200 U/Min

Grafikkarte

Integrierte Intel® Extreme® Grafik

Netzwerkkarte

Integrierter 10/100 Netzwerkanschluss

Betriebssystem

Microsoft® Windows® XP

Monitor

17" TFT-Monitor

CD Komplettsystem



Der Rimage 2000i ist ein vorkonfiguriertes Komplettsystem.

Das optimale Verhältnis von Schreibgeschwindigkeit (mit 2 Rekordern) und Druckzeit maximiert daher die Effizienz bei der Produktion.

Neben der Kontrolle und Steuerung durch den PC Client erfolgt eine zusätzliche Statusanzeige über ein integriertes LC-Display und gibt Ihnen Informationen zum aktuellen Job. Mit der Kopierstation werden Patientendaten auf CD-R's gebrannt, welche anschließend automatisch bedruckt werden.

Technische Daten:

- Robotik-Station mit FireWire Ansteuerung, inkl. Software
- 2 CD-R Rekorder
- Ein-/Ausgabefach für 100 CDs
- FireWire-Karte, Anschlusskabel
- Rimage 480i Tintenstrahldrucker mit USB-Anschluss

DICOM-Viewer

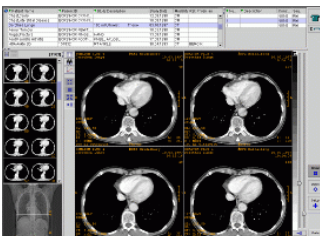

CHILI DICOM-Viewer auf Patienten-CD

Zusätzlich zu den Originalbildern im DICOM-Format lassen sich optional auch Befunde und andere Daten in verschiedenen Formaten direkt von der CD betrachten. Es stehen die gängigen Funktionen zur Bildbetrachtung zur Verfügung.

Die Autostartfunktion ermöglicht das automatische Starten des Viewers direkt von der Patienten-CD.